

curriculum vitae: mgr inż. arch. **Ryszard J. Nowak**

*Członek IARP, uprawniony projektant w specjalności architektonicznej bez ograniczeń
Członek RIAI zarejestrowany architekt w Irlandii
Certyfikowany Projektant Domów Pasywnych*



adres: Clonsilla, Dublin 15, Ireland
telefon: +353 85 135 0455
eMail: ryszard@archnowak.eu
web: www.archnowak.eu

WYKSZTAŁCENIE:

- II 2012: Uzyskanie członkostwa w the Royal Institute of the Architects of Ireland (RIAI) oraz wpis do the RIAI Register for Architects.
- VIII-X 2011: Ukończenie programu szkolenia: ocena biznesu.
- V i VI 2011: Ukończenie kursu na Certyfikowanego Europejskiego Projektanta Domów Pasywnych przeprowadzonego przez Irish Passive House Academy (*Irlandzką Akademię Budownictwa Pasywnego*) oraz zdanie egzaminu i uzyskanie kwalifikacji Certyfikowanego Projektanta Domów Pasywnych nadawanych przez Passivhaus Institut (*Instytut Budownictwa Pasywnego*).
- IV 2010: Uzyskanie członkostwa w Izbie Architektów Rzeczypospolitej Polskiej (IARP) oraz wpis do Centralnego Rejestru Osób Posiadających Uprawnienia Budowlane
- III 2010: Ukończenie kursu projektowania stron internetowych.
- XII 2009: Zdanie egzaminu na Uprawnienia Budowlane w specjalności architektonicznej do projektowania bez ograniczeń.
- 1999-2004: Studia na Wydziale Architektury Politechniki Wrocławskiej na kierunku Architektura i Urbanistyka, specjalność: Architektura zakończone uzyskaniem tytułu magistra inżyniera architekta.
- języki obce: angielski - zaawansowany, niemiecki – podstawowy.

DOŚWIADCZENIE:

- XII '11 Konsultant techniczny/ sprzedawca dla tech. dystrybutora ETICS „MBC Project” w Dublinie
- pomoc techniczna i nadzór prac budowlanych dla wykonawców zewnętrznego docieplenia ETICS, kosztorysowanie i sprzedaż systemu ETICS, kontakt z klientami, instalatorami, projektantami
- XI '05 Junior Architekt w biurze architektonicznym "Coughlan Associates" w Mullingar, Irlandia:
- koncepcje projektowe, projekty architektoniczno-budowlane, wykonawcze (budownictwo-mieszaniowe, wielofunkcyjne/usługowe, użyteczności publicznej, wnętrza) - przygotowywanie rysunków i dokumentacji do pozwolenia na budowę oraz projektu wykonawczego - tworzenie modeli 3D, wizualizacji, fotomontaży i prezentacji - inwentaryzacje - kontakt z klientami, konstruktorami, inżynierami/branżystami
- XI '04 Asystent Architekta w biurze architektoniczno-konstrukcyjnym "A&K" w Rzeszowie, Projektant mebli dla PPUiH "RESTOL" Sp. z o. o.:
- koncepcje projektowe, projekty architektoniczno-budowlane, (budownictwo mieszkaniowe, wielofunkcyjne/usługowe, wnętrza) - przygotowywanie rysunków i dokumentacji do pozwolenia na budowę oraz projektu wykonawczego - tworzenie modeli 3D, wizualizacji i fotomontaży - inwentaryzacje - kontakt z konstruktorami, inżynierami/branżystami
- V '04 Asystent Architekta w biurze architektonicznym "Block Studio" we Wrocławiu:
- przygotowywanie rysunków i dokumentacji do pozwolenia na budowę oraz projektu wykonawczego (budownictwo mieszkaniowe, usługowe) - tworzenie modeli 3D, wizualizacji - inwentaryzacje

UMIEJĘTNOŚCI:

- znajomość - biegła znajomość: Autodesk: AutoCAD, Architecture, Revit, 3DS Max, SketchUp oraz oprogramowania: Photoshop, Corel, Gimp, Blender, MS Windows i Office, PHPP (Pakiet do Projektowania Budynków Pasywnych),
- umiejętności tech.: podstawowa znajomość: ArchiCAD, Microstation, Therm, Fireworks and Dreamweaver
- prawo jazdy: -znajomość HTML i CSS-tworzenie stron www
obsługa i konfiguracja komputerów PC oraz urządzeń biurowych
- kategoria B

DODATKOWE INFORMACJE:

- stypendia: - Stypendium Prezesa Rady Ministrów w roku szkolnym 1997/1998
- zainteresowania: - architektura, sztuka (grafika , wzornictwo), grafika komputerowa, tworzenie stron www oraz oprogramowanie (CAD, 3D), sport - 1988-97 zawodnik Z.K.S. Unia Nowa Sarzyna - sekcja piłki nożnej, obecnie sporty siłowe, trekking i turystyka górską, muzyka

rysunek odręczny

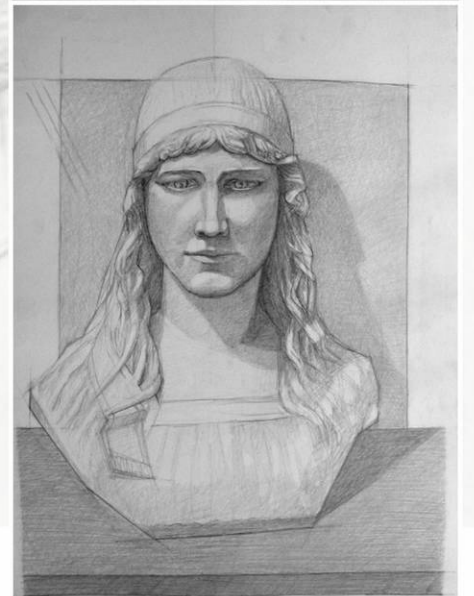
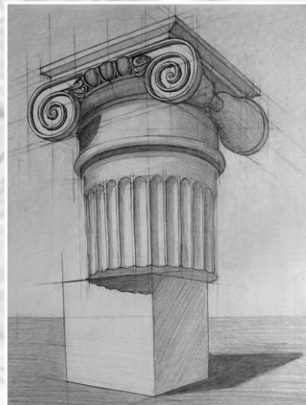
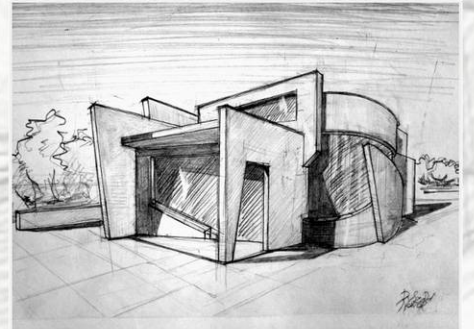
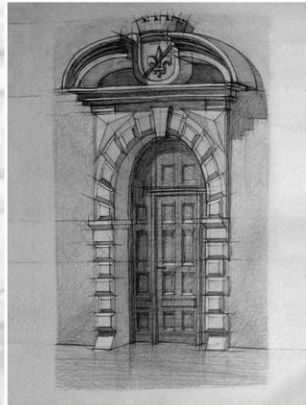
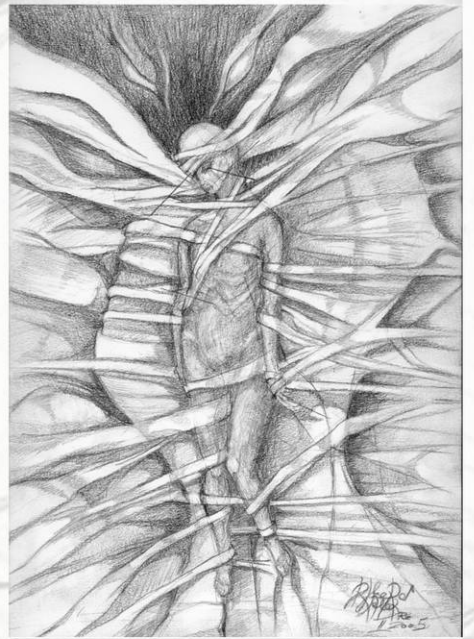
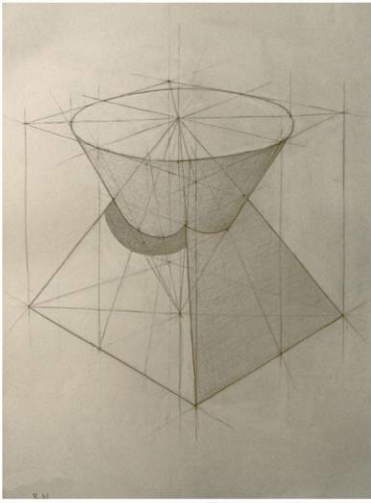

wizualizacje / fotomontaż





PROJEKT DOMKU JEDNORODZINNEGO



PROJEKT DOMKU JEDNORODZINNEGO



PROJEKT MOTELU

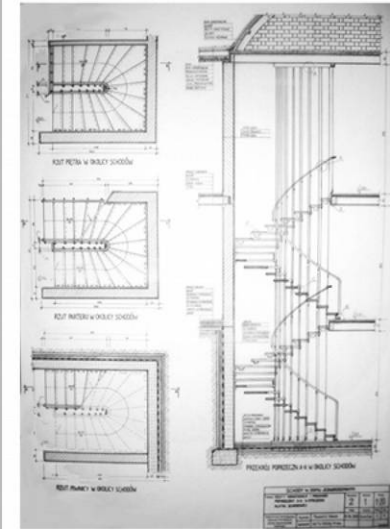

PROJEKT SCHODÓW W DOMU JEDNORODZINNYM



PROJEKT ZESPOŁU BUDYNKÓW WIELORODZINNYCH

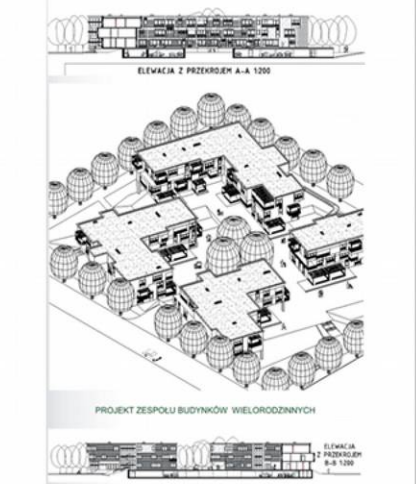

PROJEKT ZESPOŁU BUDYNKÓW WIELORODZINNYCH

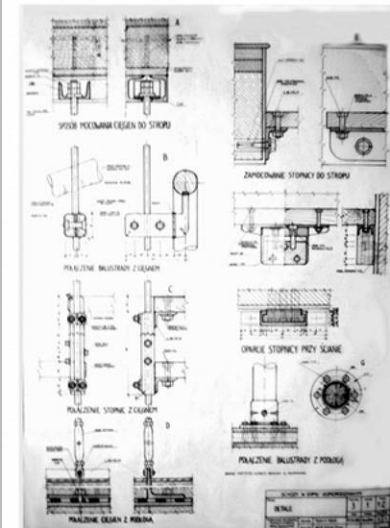

PROJEKT SCHODÓW W DOMU JEDNORODZINNYM



PROJEKT CENTRUM HANDLOWEGO MULTIMEDIÓW ZE STREFĄ WYSTAWOWĄ I POWIERZCHNIAMI BIUROWYM WROCŁAW UL. PILSUDSKIEGO



projekty akademickie

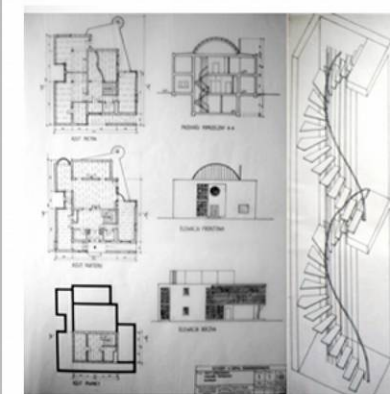

PROJEKT SCHODÓW W DOMU JEDNORODZINNYM



REWALORYZACJA URBANISTYCZNA KWIARTAŁÓW ZABUDOWY PRZY NAJLEŻY MIASTA LEWIN BRZESKI



REWALORYZACJA URBANISTYCZNA KWIARTAŁÓW ZABUDOWY PRZY NAJLEŻY MIASTA LEWIN BRZESKI

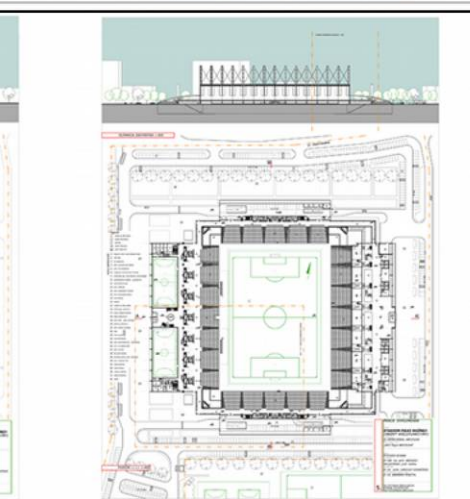
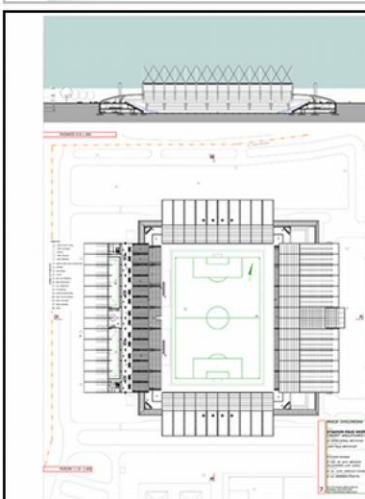
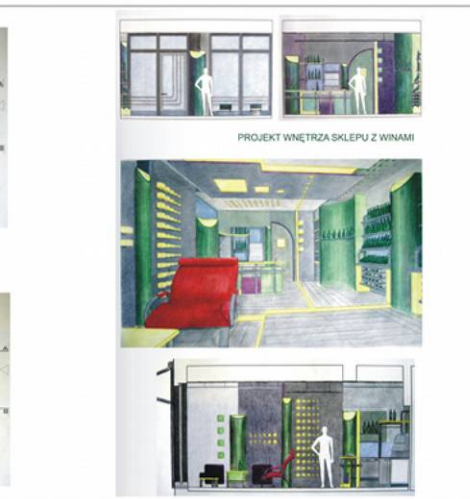
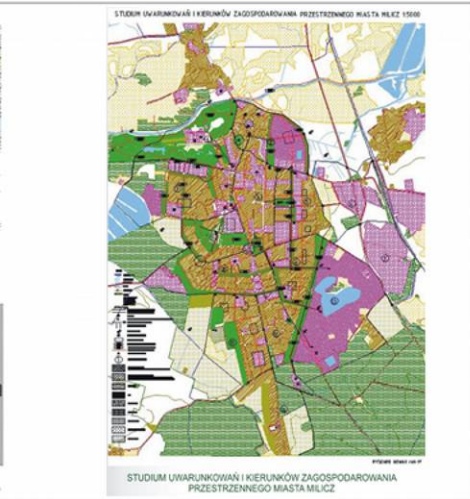

projekty mebli



Sophia

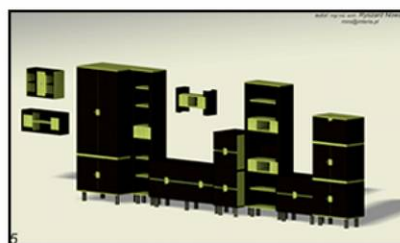

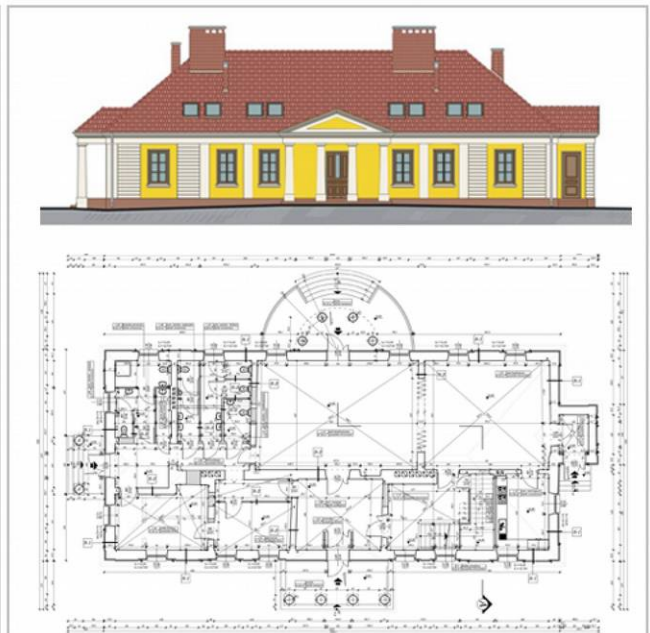
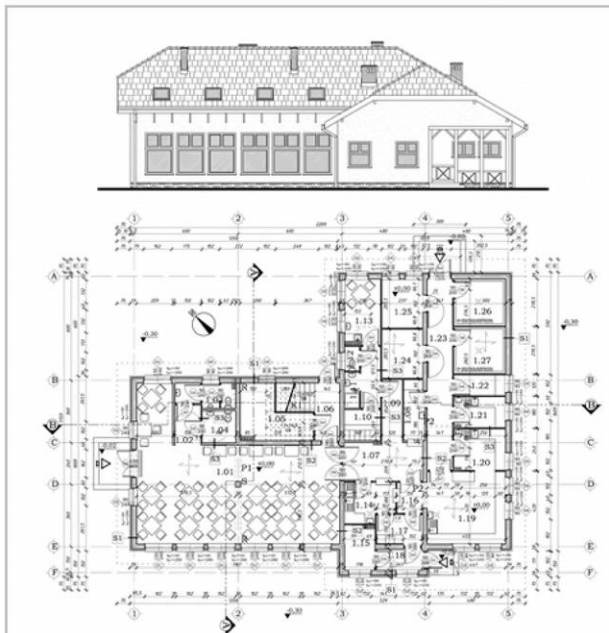
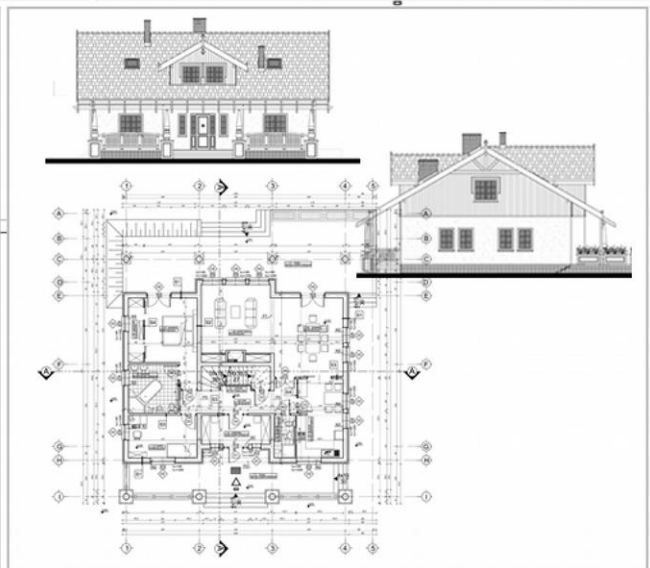
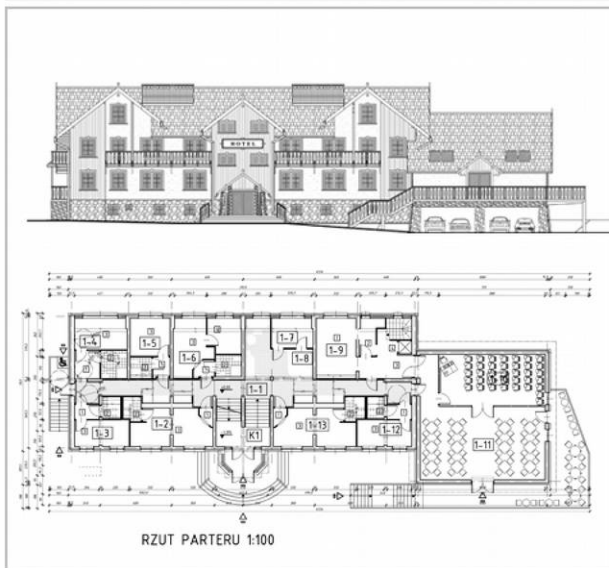
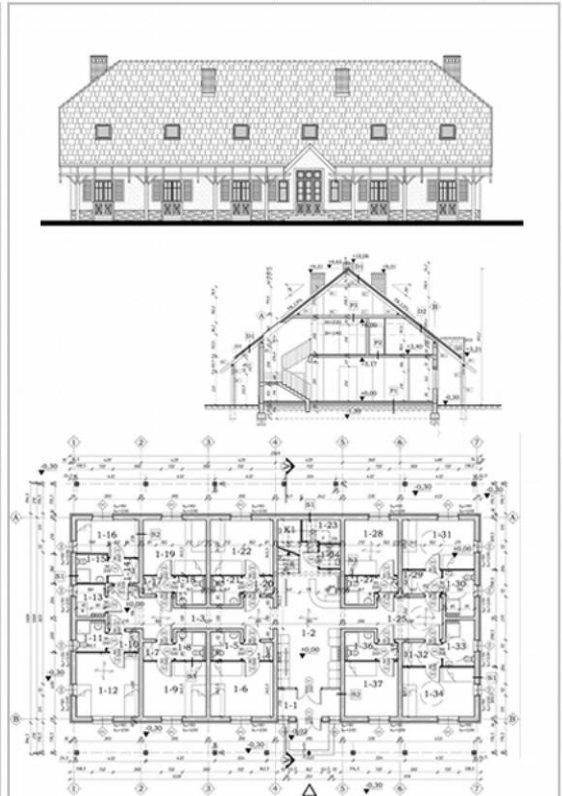
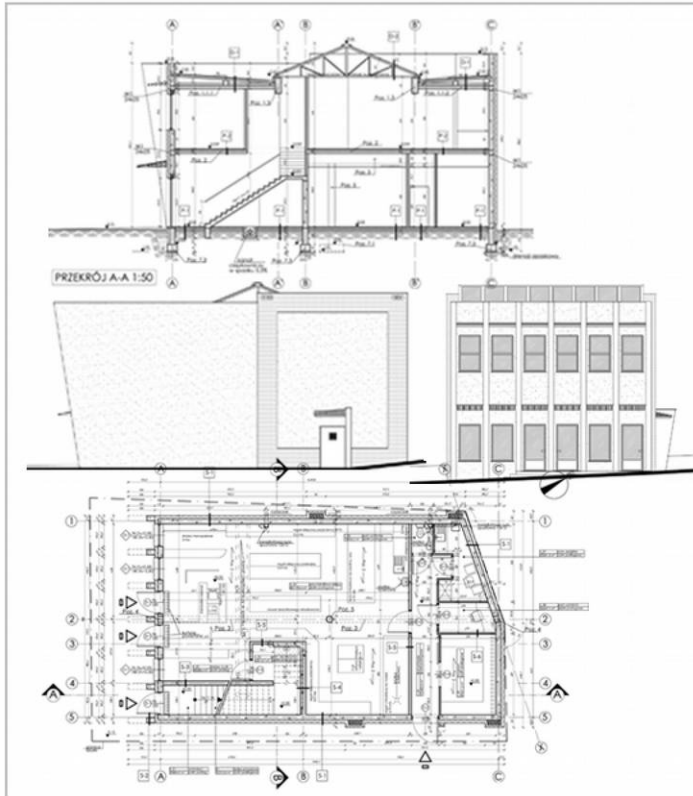

projekty 2

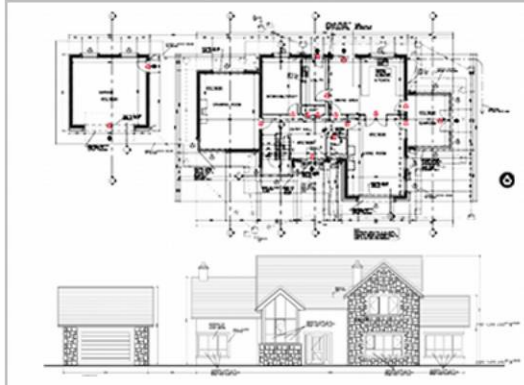
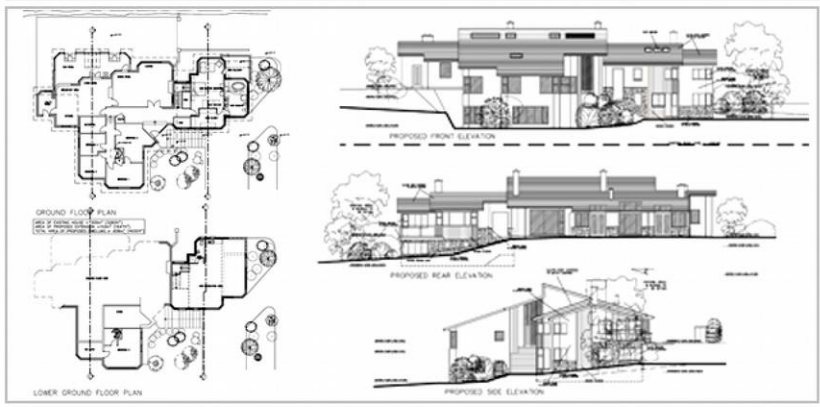
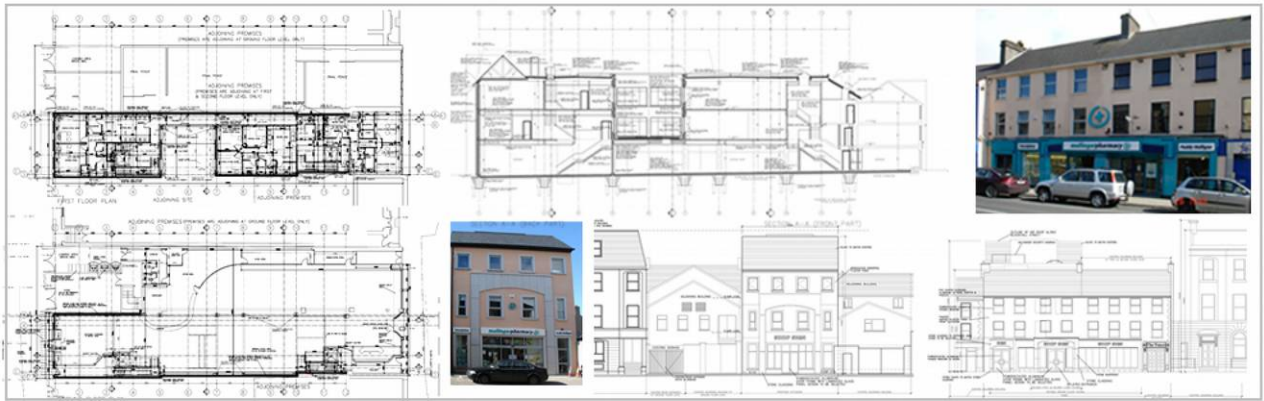

projekty 3

